



Bischof-Neumann-Schule Königstein
Staatlich anerkanntes privates altsprachliches Gymnasium
mit neusprachlichem Zweig



Fachverband für Latein und Griechisch
an Schulen und Universitäten

Der
Hessische Altphilologenverband
und die
Bischof-Neumann-Schule Königstein

laden alle Kolleginnen und Kollegen,
Schülerinnen und Schüler, Eltern
und anderen Interessierten
herzlich ein zum

Zweiten Hessischen Gräzistentag

am Samstag, dem 17. September 2011, von 9:45 bis 17:30 Uhr
in der Bischof-Neumann-Schule Königstein

Christa Palmié, OStDn

Vorsitzende des Hessischen Altphilologenverbandes

Dr. Darko Heimbring, OStD i.K.

Direktor der Bischof-Neumann-Schule Königstein



Konzeption und Organisation:

Dr. Irene Polke, StRn

c/o Bischof-Neumann-Schule, Bischof-Kindermann-Str. 11, 61462 Königstein | i.polke@bns.info

Anmeldung bis zum Freitag, dem 19. August 2011

Zweiter Hessischer Gräzistentag

Samstag, 17. September 2011, Bischof-Neumann-Schule Königstein

Programm

- 09:45 – 10:00 Begrüßung
Organisatorische Hinweise
- 10:00 – 11:15 Prof. Dr. Michael Erler (Würzburg):
Ist es vernünftig, gerecht zu sein?
Platons ‚Politeia‘ als Zeugnis Platonischer Ethik**
Vortrag mit anschließender Diskussion
- 11:15 – 11:45 Kaffeepause
▪ Bistroverein der BNS: Brezeln und Getränke [€]
▪ Begleitprogramm (siehe unten)
- 11:45 – 13:00 Prof. Dr. Barbara Zehnpfennig (Passau):
Kallikles und Hitler
oder: Über die Aktualität des sokratischen Dialogs**
Vortrag mit anschließender Diskussion
- 13:00 – 14:15 Mittagspause
▪ Bistroverein der BNS: Hähnchengeschnetzeltes in Currysauce mit
Basmatireis und Salat, incl. Nachtisch [= ca. 4,50 €]; Getränke [€]
▪ Begleitprogramm (siehe unten)
- 14:15 – 15:30 Prof. Dr. Arbogast Schmitt (Marburg):
Tragisches Handeln in Sophokles' ‚König Ödipus‘**
Vortrag mit anschließender Diskussion
- 15:30 – 16:00 Kaffeepause
▪ Bistroverein der BNS: Kuchen und Getränke [€]
▪ Begleitprogramm (siehe unten)
- 16:00 – 17:15 Prof. Dr. Joachim Latacz (Basel):
Dichtung und Wahrheit.
Was wissen wir heute über den ‚Troianischen Krieg‘?**
Vortrag mit anschließender Diskussion
- 17:15 – 17:30 Schlusswort
Ausgabe der Teilnahmebescheinigungen

Begleitprogramm

- Schülerinnen und Schüler der BNS: Photos von der Studienfahrt „Griechenland 2011“
- C.C. Buchners Verlag Bamberg: Unterrichtsmaterialien zum Fach Griechisch
- Buchhandlung Millennium Königstein: Fachliteratur zur griechischen Antike
- Schülerinnen und Schüler der BNS: Unterhaltungsmusik am Mittag

Praktische Hinweise

Tagungsort:

Bischof-Neumann-Schule
Bischof-Kindermann-Str. 11
61462 Königstein im Taunus
Telefon: 06174 / 2999-0
Internet: www.bns.info



Grundstein der BNS:
ΠΑΙΔΑΓΩΓΕΙΝ ΕΙΣ ΧΡΙΣΤΟΝ

Anreise mit dem Auto:

Von Norden kommend: A5 ⇒ Ausfahrt Bad Homburger Kreuz, A 661 in Richtung Oberursel ⇒ weiter auf der B 455 bis Königstein ⇒ in Königstein im Kreisverkehr dritte Ausfahrt: Bischof-Kaller-Straße in Richtung Wiesbaden ⇒ nach 350 m links abbiegen auf die Bischof-Kindermann-Straße

Von Süden kommend: A5 ⇒ Ausfahrt Westkreuz Frankfurt, A 648 in Richtung Wiesbaden ⇒ weiter auf der A 66 in Richtung Wiesbaden ⇒ Ausfahrt Frankfurt/Höchst, B8 in Richtung Königstein ⇒ in Königstein im Kreisverkehr vierte Ausfahrt: Bischof-Kaller-Straße in Richtung Wiesbaden ⇒ nach 350 m links abbiegen auf die Bischof-Kindermann-Straße

Auf dem Pater-Werenfried-Platz unmittelbar vor der BNS befindet sich ein (gebührenpflichtiger) öffentlicher Parkplatz.

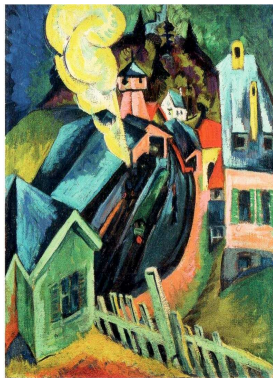

Ernst Ludwig Kirchner:
BAHNHOF KÖNIGSTEIN (1916)

Anreise mit der Bahn:

Beste Möglichkeit:

Vom Hbf Frankfurt, Gleis 22 oder 23,
mit der Hessischen Landesbahn
direkt zum Bf Königstein fahren.

Die Verbindung besteht an Samstagen stündlich, z.B.:
Hinfahrt: 8:47 Uhr ab Frankfurt, 9:22 Uhr an Königstein,
Rückfahrt: 18:01 Uhr ab Königstein, 18:41 Uhr an Frankfurt.

Zweitbeste Möglichkeit:

Vom Hbf Frankfurt (tief), Gleis 104,
mit der S3 nach Bad Soden oder mit der S4 nach Kronberg fahren
und von dort aus (Bahnhofsvorplatz) den Bus nach Königstein (Kreisel) nehmen.

Fahrplanauskunft: www.rmv.de

Sowohl vom Bahnhof als auch vom Kreisel aus ist die BNS in knapp 10 Minuten zu Fuß zu erreichen (vgl. die beigefügten Google-Maps).

Kosten: **Statt eines festen Teilnahmebeitrags erbitten wir eine freiwillige Spende zur Deckung der Unkosten.**

